

* EL PRESENTE PLANO ES COPIA DE SU ORIGINAL DEL QUE ES AUTOR EL ARQUITECTO DAVID SOTO LÓPEZ. SE UTILIZARÁ TOTAL O PARCIALMENTE COMO CUADRO REPRODUCCIÓN O COMO A TERCEROS. QUEDANDO EN TODO CASO PROHIBIDA CUALQUIER REPRODUCCIÓN O MODIFICACIÓN UNILATERAL DEL MISMO.

Calle Sevilla

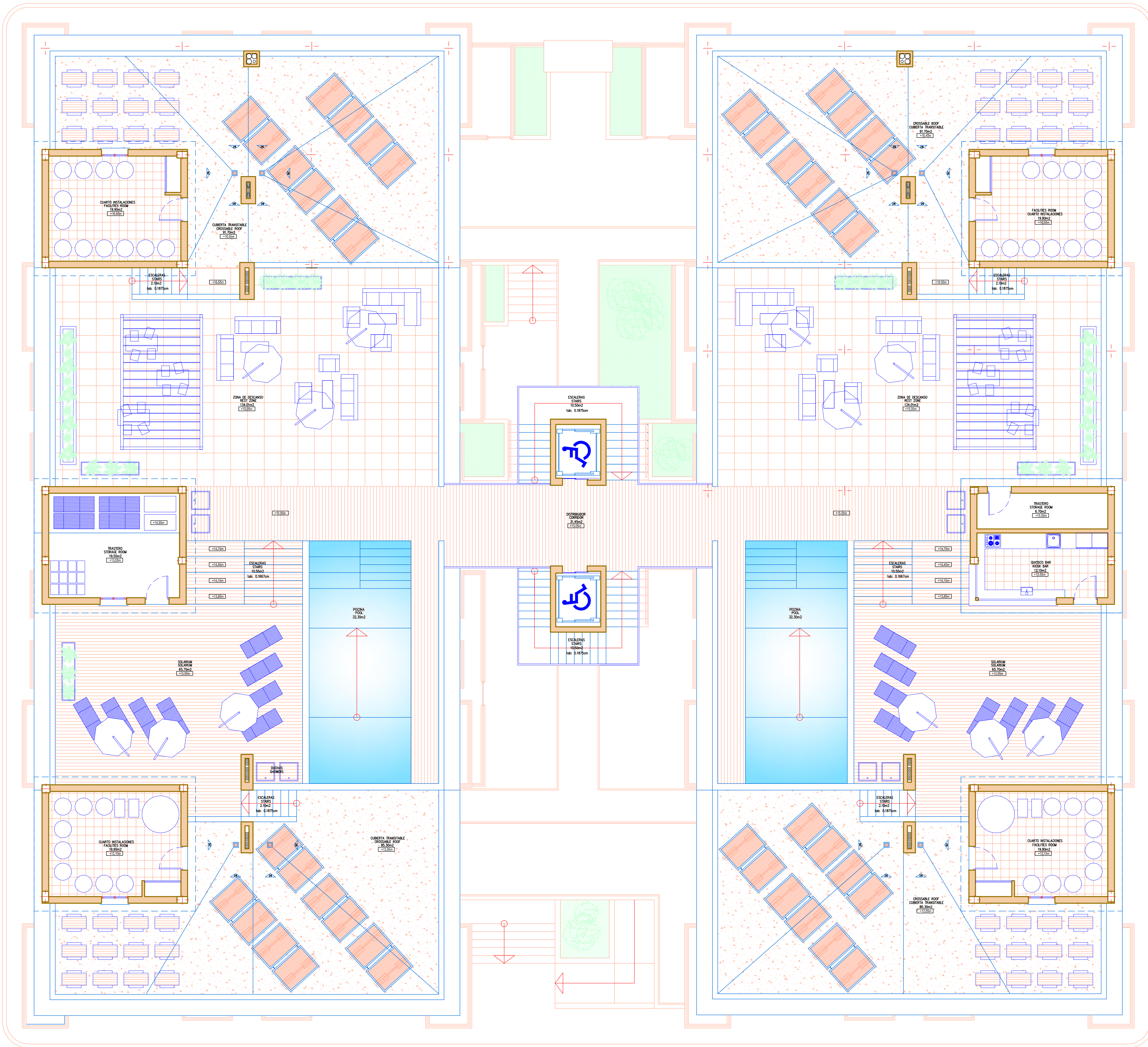

Calle Córdoba

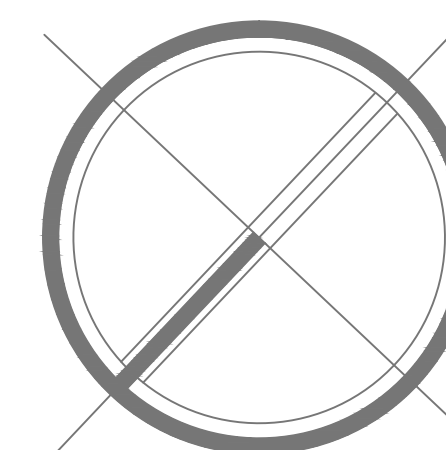

<p>adolfo soto lópez clemente tudela arquitecto</p>	PROYECTO BÁSICO Y DE EJECUCIÓN: 44 Viviendas Adaptadas con Garaje y Espacios Comunes				5	
	SITUACIÓN: Calle Córdoba y Calle Sevilla TURRE - Almería -					
	PLANO: Distribución Planta Cubiertas		Fecha: Marzo/17	Modificado:		Escala: 1:75
	PROMOTORES: Promociones Inmobiliarias Turre S.L.					
	Avd. de América, esq. CAMálaga, 4 Bajo, 04800, Albox (Almería) Telfax: 950430788 - Móvil: 609592010					