

* EL PRESENTE PLANO DE SU ORIGINAL DEL QUE ES AUTOR EL ARQUITECTO DAVID SOTO LÓPEZ, SE UTILIZARÁ TOTAL O PARCIAL, ASÍ COMO CUALQUIER REPRODUCCIÓN O CENSO, A TERCEROS, REQUIEREN LA PRESTA AUTORIZACIÓN EXPRESA DE SU AUTOR. QUITANDO EN TODO CASO PROHIBIDA CUALQUIER MODIFICACIÓN UNILATERAL DEL MISMO.

Calle Sevilla

Calle Córdoba

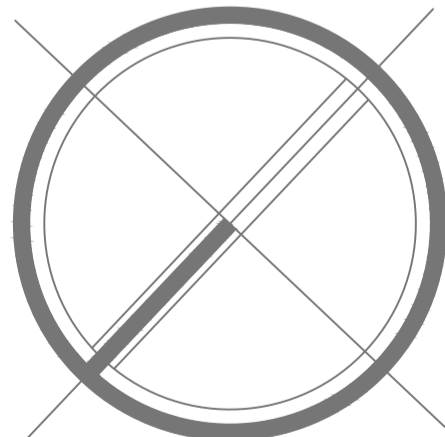
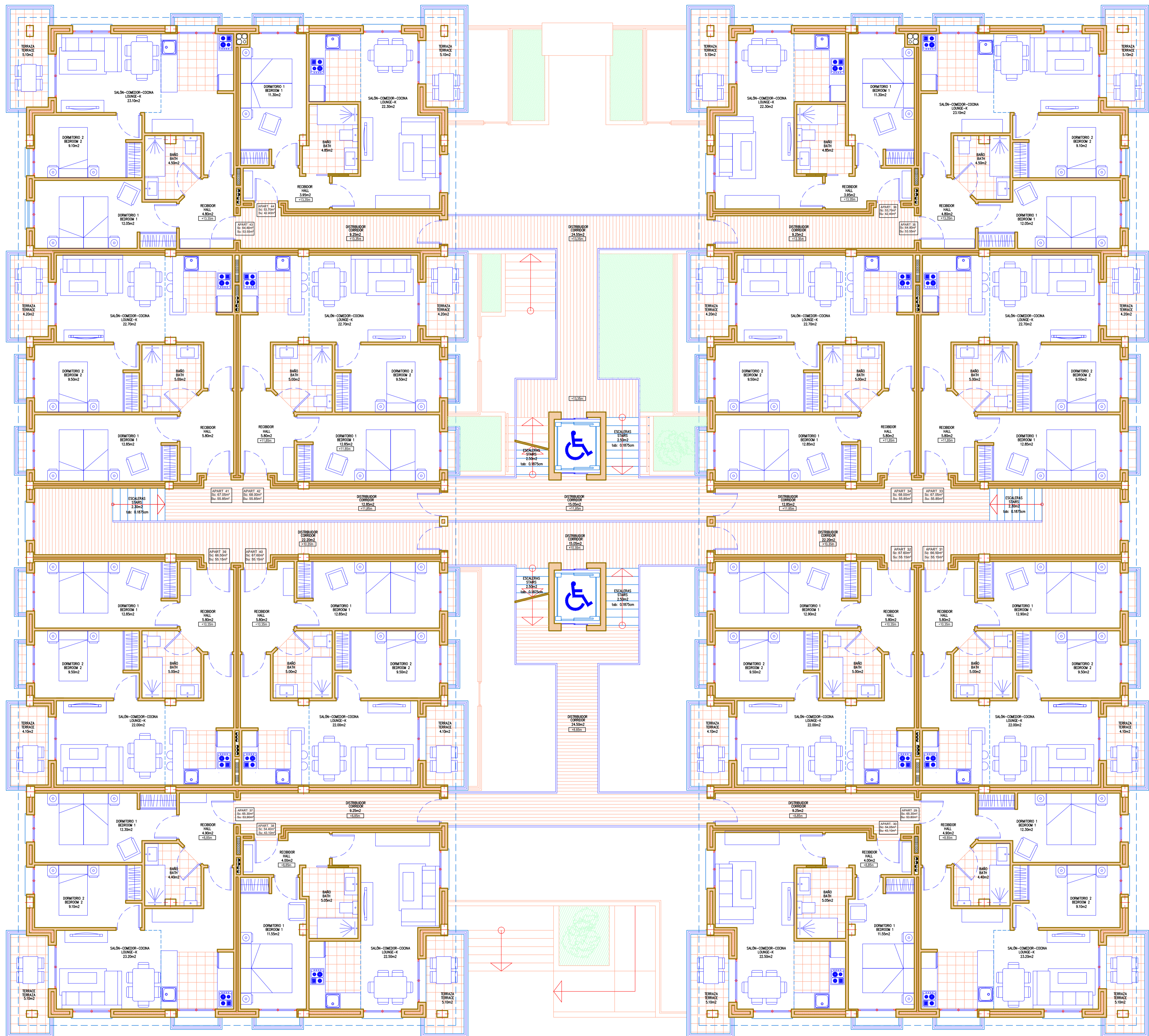

PROYECTO BÁSICO Y DE EJECUCIÓN:
44 Viviendas Adaptadas con Garaje y Espacios Comunes
 SITUACIÓN: **Calle Córdoba y Calle Sevilla TURRE - Almería**
 PLANO: **Distribución Planta Tercera** Fecha: **Marzo/17** Modificado: **1:75**
 PROMOTORES: **Promociones Inmobiliarias Turre S.L.**

adolfosoto@adolfosoto.com - www.adolfosoto.com
 Avd. de América, esq. CAMagá, 4 Baj. 04800. Albox (Almería) Telfax: 950430788 - Móvil: 609592010