

* EL PRESENTE PLANO ES COPIA DE SU ORIGINAL DEL QUE ES AUTOR EL ARQUITECTO D. ADOLFO SOTO LÓPEZ. SE UTILIZACIÓN TOTAL O PARCIAL, ASÍ COMO CUALQUIER REPRODUCCIÓN O CENSO, A TERCEROS, REQUIEREN LA PRESTA AUTORIZACIÓN EXPRESA DE SU AUTOR. QUITANDO EN TODO CASO PROHIBIDA CUALQUIER MODIFICACIÓN UNILATERAL DEL MISMO.

Calle Sevilla

Calle Córdoba

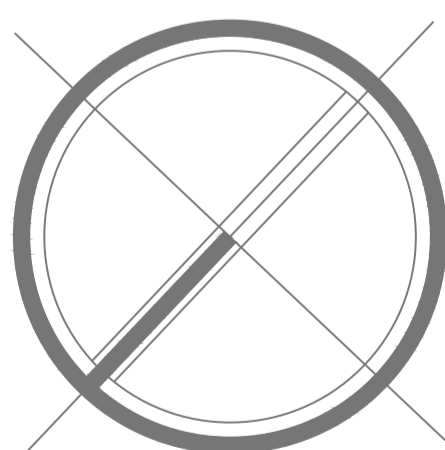
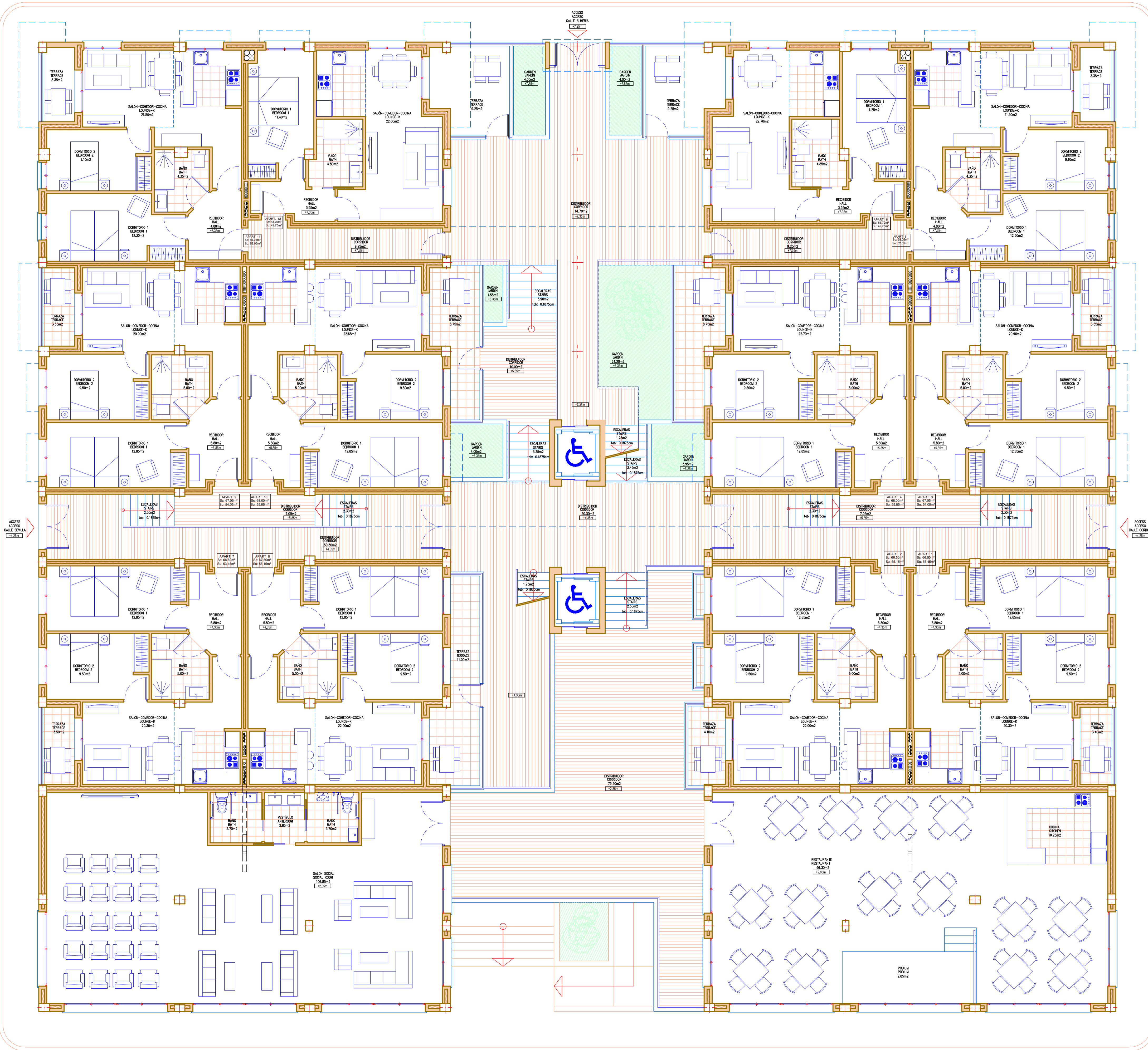

adolfo soto lópez clemente tudela arquitecto

PROYECTO BÁSICO Y DE EJECUCIÓN:
44 Viviendas Adaptadas con Garaje y Espacios Comunes

SITUACIÓN: **Calle Córdoba y Calle Sevilla TURRE - Almería**

PLANO: **Distribución Planta Primera** Fecha: **Marzo/17** Modificado: **1-75**

PROMOTORES: **Promociones Inmobiliarias Turre S.L.**

adolfosoto@adolfosoto.com - www.adolfosoto.com
 Avd. de América, esq. CAMIaga, 4 Bajo, 04800, Albox (Almería) Telfax: 950430788 - Móvil: 609592010

2